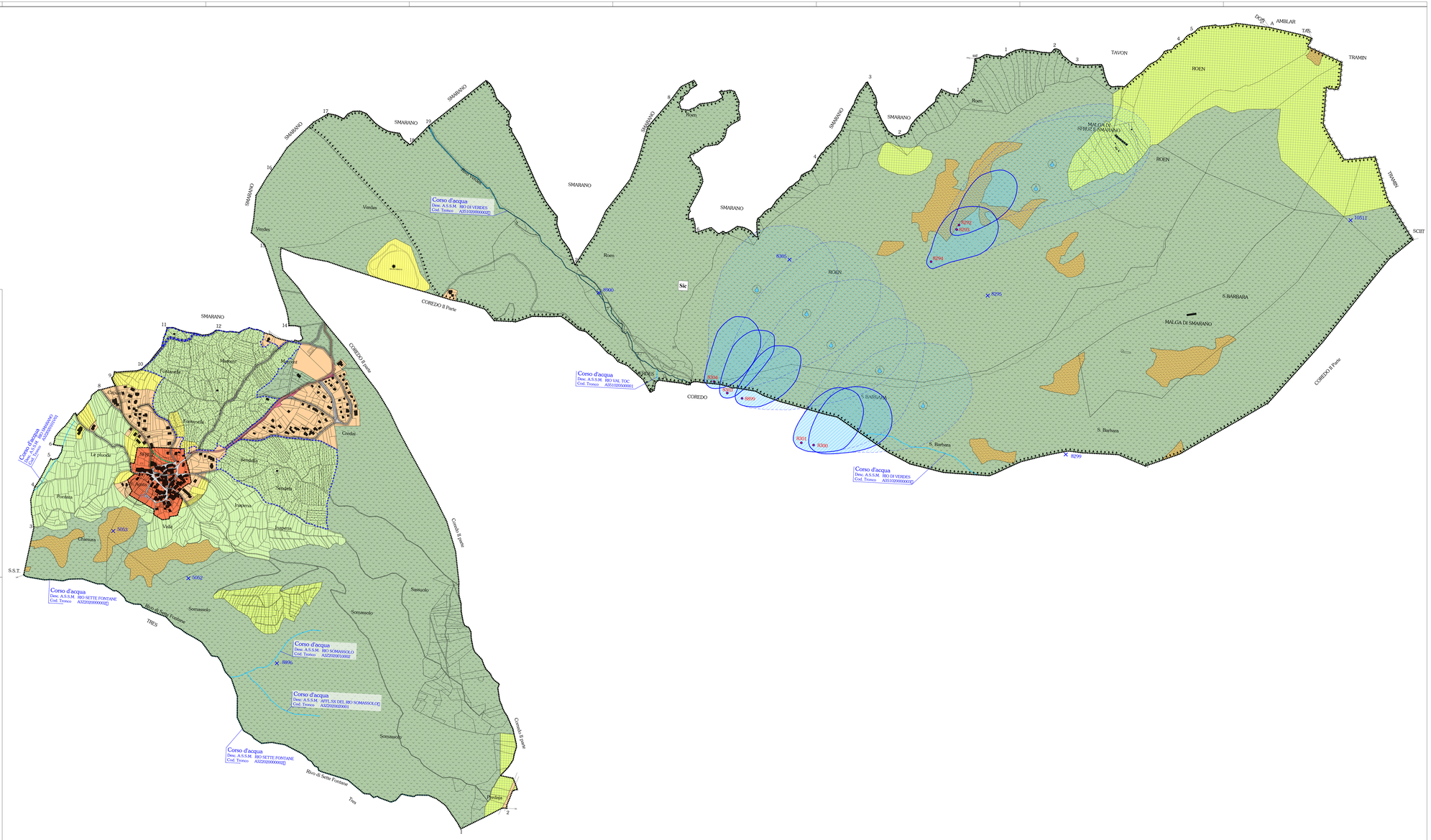
SMARANO
Verdes
Roen
ROEN
TAVON
TRAMIN
AMBLAR
TARS
SCHT
MALGA DI SFRUZ E SMARANO
MALGA DI SMARANO
S.BARBARA
S. Barbara
S. BARBARA
COREDO
COREDO Il Ponte
Sic
Corso d'acqua
Desc. A.S.S.M. RIO DI VERDES
Cod. Tronco A351020000000[0]
Corso d'acqua
Desc. A.S.S.M. RIO UAL TOC
Cod. Tronco A351020500001
Corso d'acqua
Desc. A.S.S.M. RIO SETTE FONTANE
Cod. Tronco A3Z020000000[0]
Corso d'acqua
Desc. A.S.S.M. RIO SOMASSOLO
Cod. Tronco A3Z020070100002
Corso d'acqua
Desc. A.S.S.M. AFFL.SX DEL RIO SOMASSOLO[0]
Cod. Tronco A3Z020100200001
Corso d'acqua
Desc. A.S.S.M. RIO SETTE FONTANE
Cod. Tronco A3Z020000000[0]
Corso d'acqua
Desc. A.S.S.M. RIO SOMASSOLO
Cod. Tronco A3Z020000000[0]
Corso d'acqua
Desc. A.S.S.M. RIO SETTE FONTANE
Cod. Tronco A3Z020000000[0]
Corso d'acqua
Desc. A.S.S.M. RIO DI VERDES
Cod. Tronco A351020000000[0]
Corso d'acqua
Desc. A.S.S.M. RIO SMARANO
Cod. Tronco A351020000000[0]
Corso d'acqua
Desc. A.S.S.M. RIO SMARANO
Cod. Tronco A351020000000[0]
Rio di Sette Fontane
Rio di Sette Fontane
TRES
Tres
S.S.T.
Chiesura
Pontana
Le piande
Valle
Fontana
Ingrema
Sandella
Sandella
Ingrema
Sommasolo
Sommasolo
Sommasolo
Sassuolo
Perdaia
Cornolo Il Ponte
Cornolo Il Ponte
Cornolo Il Ponte
Cornolo Il Ponte
Credas
Cimarola
Colmarola
Ussana
Ussana
Verdes
Roen
Roen
Roen